

插入透析导管的部位出血怎么办？

- 如果发现插入透析导管的皮肤部位出血或透析导管脱落，请用纱布或干净的毛巾用力压住这个部位，并直接到医院看急诊。
- 如果注意到透析导管有血液从管子中流出，那可能是夹子没关好。**请立即关好夹子。**
- 如果您发现管子末端的塞子脱落了，**请跟透析室或医院联系。**
- 如果透析导管被意外切断，请立即叫救护车（000）以获得医疗救援。

由谁来使用透析导管？

- 透析导管只能由负责透析的护士使用，用于将您的身体跟血液透析机连接起来。医生或其他护士不能用透析导管向您体内输液或输入药物。

Vascular Access Nurse
0457 756 436
9113 1111 page 310
(周一至周五上午8点至下午4点半)
下班后请到急诊部就诊

跟进预约请联系：
**Vascular Access Nurse at
4West Dialysis Unit**
0457 756 436
02 9113 1111 page 310



Reviewed By
St George Hospital
Consumer Advisory Group
Working together

在4West Patients的协助下于2022年编写
Produced by South Eastern Sydney Local Health District



血液透析导管 资料手册

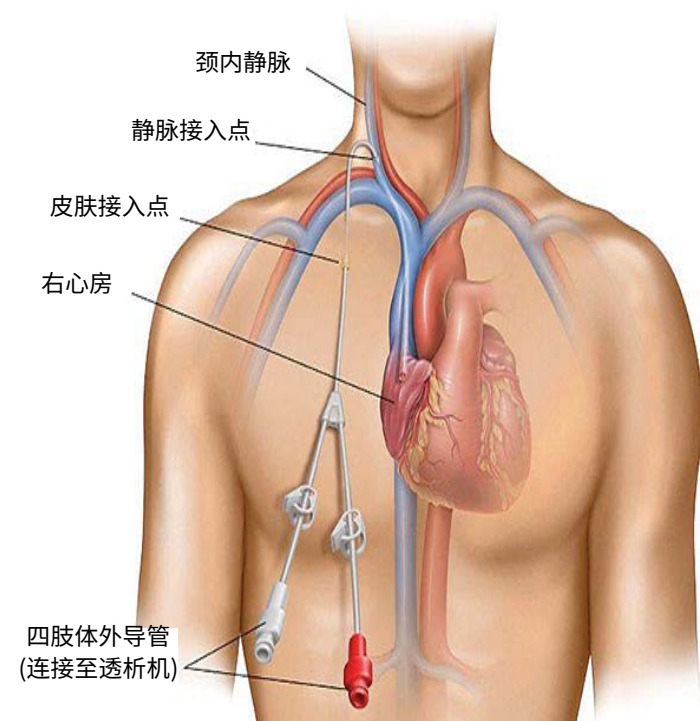

**Haemodialysis Catheter
Information Brochure**
Chinese Simplified

为什么需要透析导管？

在发生肾脏衰竭的时候，就必须做血液透析。为了做血液透析，就需要有“血管通道”。这样，负责做透析的护士就能够让血液透析机跟血管连通，以便净化血液。

血液透析导管（vascath）是柔软的塑料管，用以插入颈部、胸部或腹股沟等部位皮下的大静脉。

导管在体外的部分用缝线固定。导管在体内的部分可能有一个小袖套（cuff）——也可能没有，袖套有助于减少感染的风险，并在拆线之后让导管保持固定。

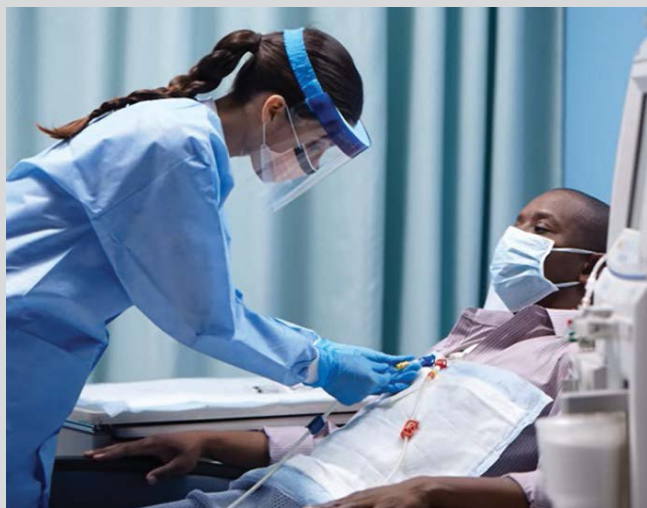

插入透析导管

- 透析导管放置在：
 - a. 颈部的颈静脉（也可能位于胸内）
 - b. 腹股沟的股静脉
- 医生将会决定放在哪个部位合适，并且向您解释手术过程，还会请您签署同意书。
- 如果您正在服用血液稀释剂，医生可能会建议您暂时停药这种药，在先插入透析导管之后再服这种药。
- 透析导管将在X光部、手术室或重症监护室的治疗室中插入。
- 在插入透析导管之前，先用消毒剂清洁插入部位的皮肤，然后使用局部麻醉剂麻痹插入部位。
- 根据透析导管的类型，在手术前可能会注射镇静剂。

透析导管护理

- 在透析导管离开身体的部位会使用透明敷料。这种敷料由负责透析的护士每周——或根据需要——更换。
- 如果敷料松动或脱落，请用干净的纱布覆盖这个部位并跟透析室联系，敷上新的敷料。
- 为了减少感染的风险，**请始终保持敷料干燥**。在3天内不要全身淋浴，并且不要让水直接流到透析导管插入部位。护士将为您提供塑料淋浴罩，并演示其使用方法。
- 不要在透析导管附近使用剪刀等锋利物品，以免损坏透析导管。
- 透析导管末端有黄色或红色的塞子或盖子。**请每天检查这两个塞子或盖子是否仍然在原来的地方**。如果不在，请立即跟透析室联系。